BeauPlex® VH

INCI NAME: *Niacinamide, Calcium Pantothenate, Sodium Ascorbyl Phosphate, Tocopheryl Acetate, Pyridoxine HCl, Maltodextrin, Sodium Starch Octenylsuccinate, Silica.*

O blend **BeauPlex® VH** é um composto vitamínico completo que contém vitaminas B3, B5, B6, C e E - todas são conhecidas por terem um efeito benéfico e protetor na pele, no couro cabeludo e fortalece o cabelo.

- **Vitamina B3 (Niacinamida PC)**
  A vitamina B3, também conhecida como vitamina PP, é muito usada em produtos para cuidados com a pele. Vários dados de eficácia publicados confirmam este sucesso no mercado
- Componente necessário para o metabolismo celular;
- Envolvido em mais de 200 reações enzimáticas;
- Fortalece a barreira da pele;
- Contribui para uma pele umedecida;
- Estimula a síntese de colágeno;
- Controle do sebo e efeitos anti-acne;

Vitamina B3 - Propriedades Anti-Acne

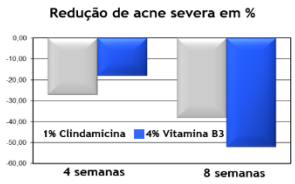

- Estudo duplo com 76 voluntários (13 a 35 anos)
- Grau de gravidade da acne: 4,8 em media numa escala de até 8 aplicações, duas vezes por dia de 4% de gel Vitamina B3 ou 1% de Clindamicina.

Shalita et al, 1995

Vitamina B3 reduz significativamente o aparecimento de acne.

Vitamina B3 estimula produção de colágeno

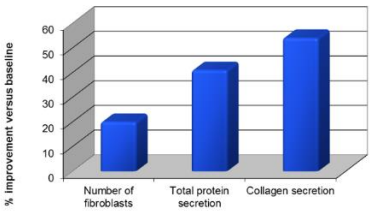

Fibroblastos de um doador de 72 anos foram incubados com 10mM de Vitamina B3 por 48 horas.

- Colágeno: +54%
- Total proteínas: +41%
- Fibroblastos células: +20%

Vitamina B3 melhora a aparência do envelhecimento da pele.

Vitamina B3 melhora a hidratação da pele

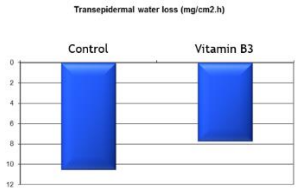

TEWL é reduzida em 24% quando a pele é tratada com 2% de Vitamina B3 por 4 semanas.

Vitamina B3 ajuda hidratar a pele formando uma barreira que aumenta sua resistência.

Niacinamida é segura e eficaz para ajudar a uniformizer o tom de pele

5% Niacinamida, Japanese female (2)

Niacinamida é segura e eficaz para ajudar a uniformizer o tom de pele

4% niacinamida, paciente com melasma na semana 0 (esquerda) e na semana 8 (direita)

DSM

- **Vitamina B5**

A vitamina B5 é a vitamina hidrossolúvel mais utilizada para produtos de higiene pessoal. A aplicação tópica desta vitamina remonta ao início dos anos 1960. As formas tipicamente utilizadas de vitamina B5 compreendem o Pantenol e sais do Ácido Pantotenico.

- Atua como hidratante da pele;
- Tem efeito anti-inflamatório e acalma a pele irritada;
- Estimula a epitelização e ajuda a curar feridas menores.

Vitamina B5
Efeito de cicatrização

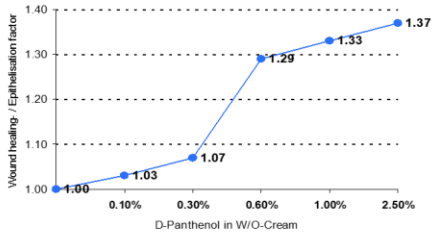

Vitamina B5 - mesmo em baixas concentrações - promove a regeneração da pele

Weiser & Erlemann, 1987

- **Vitamina B6**

A vitamina B6 ganhou atenção especial como um ingrediente cosmético nos últimos anos e tem sido usada para cuidados com a pele e para o cabelo.

- Essencial para o metabolismo normal da pele
- Depressão da produção de sebo mostrada com éster de palmitato
- Melhora a aparência oleosa do rosto
- Contribui para refinar a pele
- Ajuda a reduzir o aparecimento de acne

- **Vitamina C (STAY-C®50)**

Foto-dano ocorre devido a reações que envolvem espécies reativas de oxigênio (ERO) na pele. Muitos sinais visíveis de envelhecimento são atribuídos à foto-dano induzido por ERO que se acumula ao longo da vida.

Quando associada a vitamina E acetato mostraram reduzir as EROs na pele e melhora a proteção fornecida pelos filtros solares.

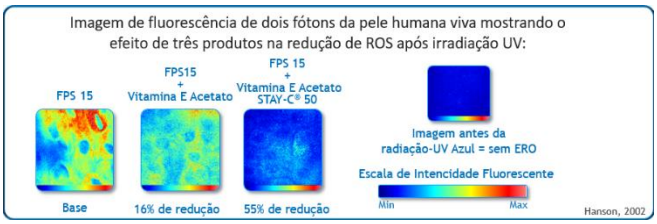

O uso regular de um creme com vitamina C (STAY-C® 50) reduziu visivelmente as manchas da idade.

STAY-C® 50 - Anti-acne
Redução da Acne

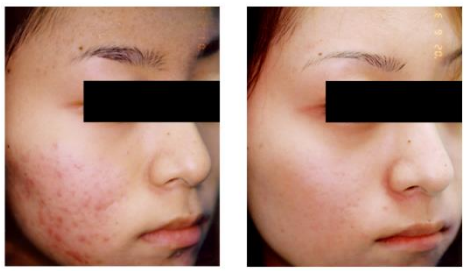

Realizado em Ikeno Clinica de Dermatologia, Tóquio, Japão

Antes

Depois de 12 semanas

- **Vitamina E**

Os efeitos protetores da pele da vitamina E são múltiplos:

• antioxidante natural
• Limpador de radicais livres lipofílico
• Protege contra a oxidação lipídica induzida pela radiação UV
• Hidratante
• Protege contra a formação de células queimadas
• Pode aumentar a proteção UV nos protetores solares (se associado com STAY-C® 50, aumenta ainda mais essa proteção).
• Melhora a firmeza da pele.
• Estimula a produção de colágeno.
• Conhecido por sua atividade de clareamento da pele.

Vitamina E
Proteção contra queimadura solar

Aplicação de 2,5% Vitamina E - Acetato álcool gel

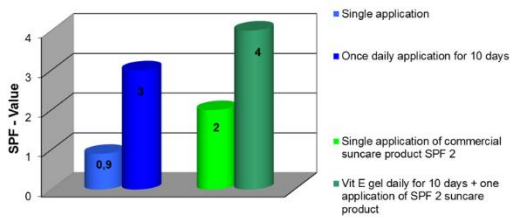

A aplicação repetida de Vitamina E ajuda a melhorar a proteção.

Vitamina E
Redução das células da pele danificadas pelo UV

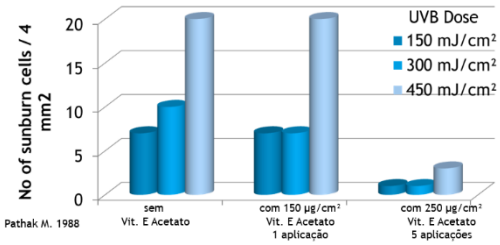

A aplicação repetida de acetato de Vitamina E reduziu significativamente o número de células danificadas pelo sol.

NOVOS ESTUDOS – Queda de cabelo

- **Crescimento do Cabelo/Anti-queda**

O ciclo de crescimento do cabelo consiste em 3 estágios distintos:

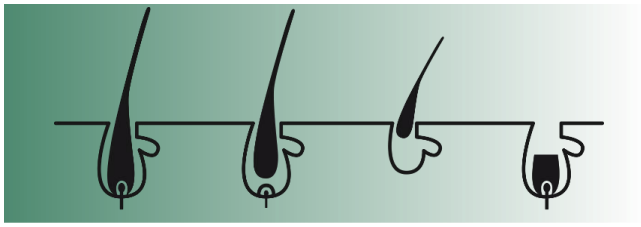

ANÁGENO CATÁGENO TELÓGENO ANÁGENO

BeauPlex® VH 0,1% prolonga a fase anágena dos folículos pilosos

Os queratinócitos constituem a haste do cabelo e precisam proliferar para sustentar o crescimento do cabelo.

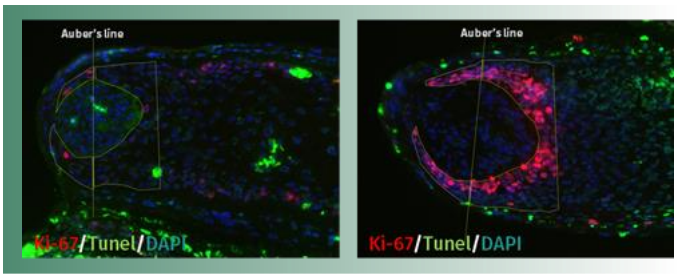

Aumento da coloração de Ki67 (vermelho) em folículos tratados com BeauPlex® VH em comparação com o veículo.

% DE HFS EM CADA ESTÁGIO DO CICLO DO CABELO

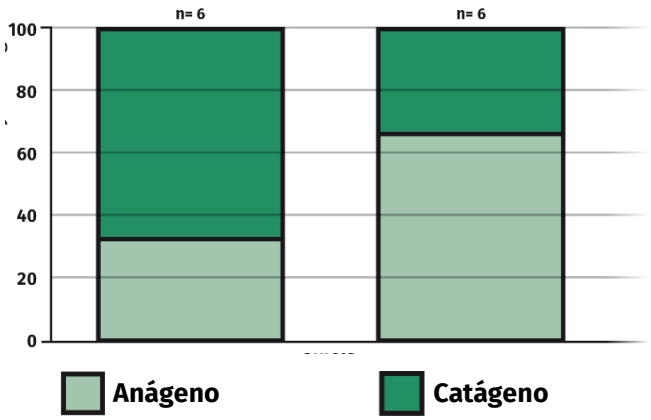

2x mais folículos pilosos na fase anágena com BeauPlex® VH do que placebo

Proliferação de queratinócitos da matriz capilar

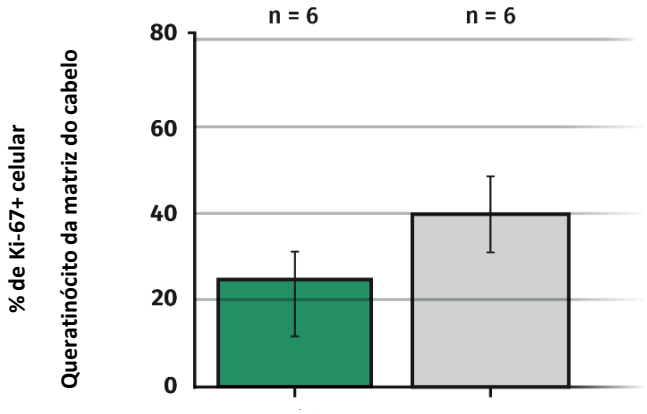

76% de aumento da proliferação de queratinócitos dos folículos pilosos com 0.1% BeauPlex® VH

Alianza Indústria e Comércio de Cosméticos LTDA
Rua Margarida Zingg, 245 - Jd. Itacolomi - CEP 04385-080 – São Paulo – SP
contato@alianzamagistral.com.br Fone: +55 (11) 2936-0177 www.alianzamagistral.com.br

- Estudos In Vivo

Desenho de Estudo / Crescimento capilar

Grupo alvo:

- 18 a 65 anos (média de 45 anos)

30 voluntários por formulação:

- Placebo
- BeauPlex® VH 1,5%

Aplicação: 5 meses diariamente, leave-on, couro cabeludo

Estudo Randomizado de Centro Único
Duplo cego

BeauPlex® VH

Aumenta a espessura e a densidade do cabelo

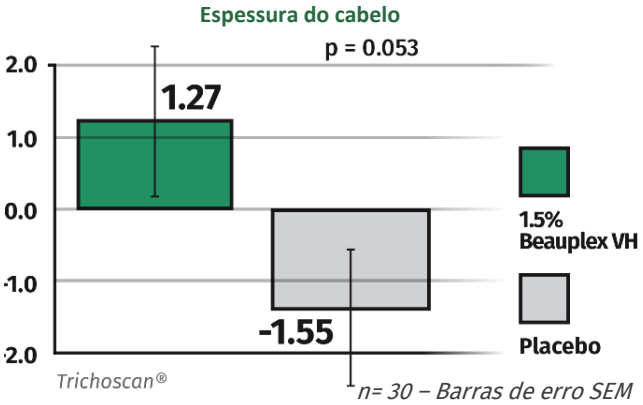

4% de aumento do diâmetro do cabelo usando mistura de vitaminas BeauPlex® VH , enquanto a queda de cabelo é observada com o Placebo Leave-on após 5 meses de tratamento

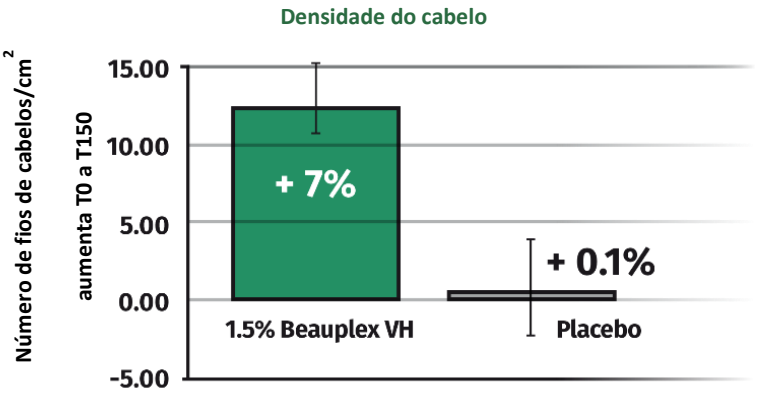

7% de aumento na densidade do cabelo em relação a T0 usando BeauPlex® VH Melhor desempenho que o Placebo após 5 meses

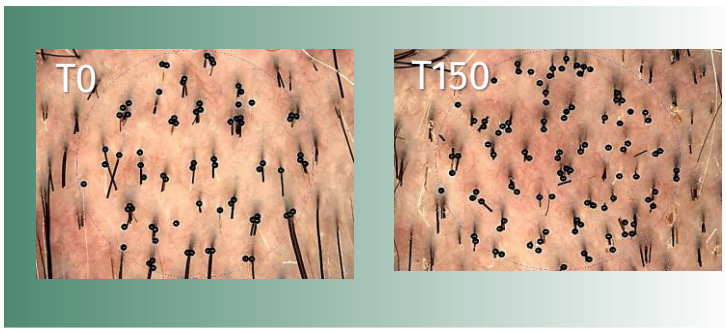

Exemplo: Voluntário 60

28 % de aumento na densidade do cabelo após 5 meses de tratamento com BeauPlex® VH (exemplo #60)

BeauPlex® VH – Crescimento capilar

Prolonga a fase anágena dos folículos pilosos

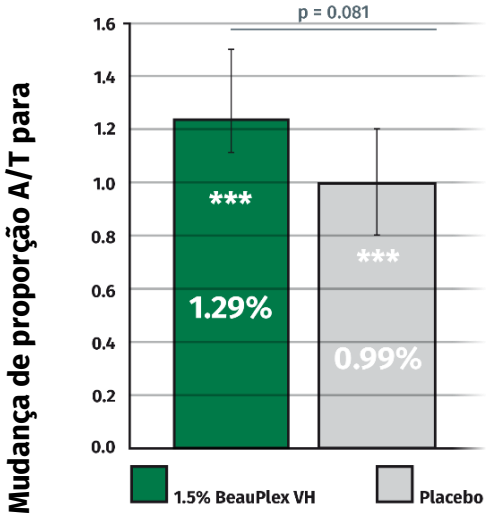

n= 30 – Barras de erro SEM ***p < 0,001 vs T0

15 a 25 fios de cabelo coletadospor voluntário para tricograma

Autoavaliação

*Comentário dos participantes após o tratamento com **BeauPlex® VH***

- **97%** gostam do produto
- **93%** notou aumento na velocidade de crescimento do cabelo
- **52%** concordam que a raiz do cabelo e o couro cabeludo não estão oleosos
- **83%** concordam que não têm caspa no cabelo ou couro cabeludo

Alianza Indústria e Comércio de Cosméticos LTDA
Rua Margarida Zingg, 245 - Jd. Itacolomi - CEP 04385-080 – São Paulo – SP
contato@alianzamagistral.com.br Fone: +55 (11) 2936-0177 www.alianzamagistral.com.br

- Pigmentação do cabelo

Desenho de Estudo / Crescimento capilar

Grupo alvo

- 18 a 45 anos (média de 39 anos)

30 voluntários por formulação

- Placebo
- BeauPlex® VH 1,5%

Aplicação: 4 meses diariamente, leave-on, couro cabeludo

Estudo Randomizado de Centro Único Duplo cego

BeauPlex® VH – Pigmentação do cabelo

Aumenta a espessura e a densidade do cabelo

Exemplo: Voluntário 60

Resultados após quatro meses de tratamento Leave-on BeauPlex® VH (1,5%)

Aparência de cabelo mais escuro após 4 meses

7% de redução de cabelo grisalho em relação a T0

60% dos voluntários apresentaram melhoria na pigmentação do cabelo com BeauPlex® VH

Autoavaliação

*Comentário dos participantes após o tratamento com **BeauPlex® VH***

- **77%** perceberam uma redução no número de fios grisalhos;
- **80%** acharam que a cor dos seus cabelos estava mais uniforme;
- **77%** observaram aumento no volume do cabelo.